

REPORTE SEMANAL N° MST-024/OVI-DGA-INGEMMET
SOBRE LA ACTIVIDAD DEL VOLCÁN MISTI
Del 08 al 14 de Junio de 2015

1. Monitoreo sísmico

La actividad sísmica dominante en general fueron los sismos tipo Volcano tectónicos - VT (asociados al fracturamiento de rocas), así mismo se continua registrando sismos tipo Largo Periodo - LP (asociados al movimiento de fluidos) (ver Tabla 1.1 y Figuras 1.1 y 1.2), estos eventos sísmicos siempre son de bajas magnitudes en comparación a los volcanes Ubinas y Sabancaya.

| Fecha | VT/día | LP/día |
|------------|--------|--------|
| 08/06/2015 | 6 | 0 |
| 09/06/2015 | 8 | 0 |
| 10/06/2015 | 23 | 1 |
| 11/06/2015 | 12 | 2 |
| 12/06/2015 | 23 | 3 |
| 13/06/2015 | 24 | 1 |
| 14/06/2015 | 25 | 1 |

Tabla 1.1. Resumen diario de la actividad del volcán Misti para los últimos siete días. **VT:** sismos volcano-tectónicos, **LP:** sismos largo periodo.



Figura 1.1. Cuadro estadístico de la actividad sísmica del volcán Misti, registrado entre los días 15/05/2015 y 14/06/2015. **VT:** sismo volcano-tectónico, asociado al fracturamiento de rocas. **LP:** sismo de largo periodo, asociado a la circulación de fluidos. **HYB:** sismo híbrido, asociado al ascenso de magma.

La **Figura 1.2** Corresponde a un sismograma del volcán Misti correspondiente al día 10 de junio de 2015 (tiempo UTC), donde se muestra una actividad de baja magnitud durante el día y a su vez, la ocurrencia de sismos de origen tectónico.

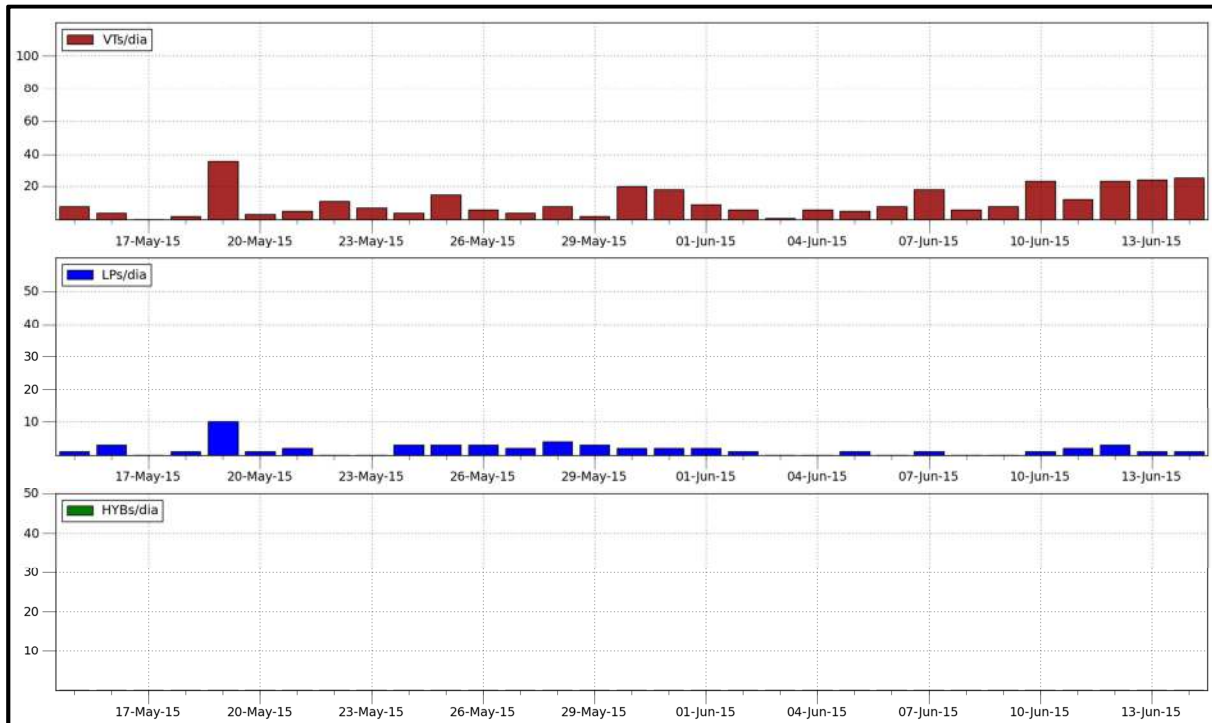

Figura 1.2. Actividad sísmica del volcán Misti correspondiente al día 10 de junio de 2015 (tiempo UTC).

2. Conclusiones

A través del monitoreo continuo del volcán Misti, durante la semana del **08 al 14 de Junio de 2015**, se llegaron a las siguientes conclusiones:

- La actividad sísmica dominante fueron los sismos tipo volcano-tectónicos - VT seguidos de sismos tipo Largo Periodo - LPs. Por tanto, el volcán se encuentra en una actividad sísmica baja.

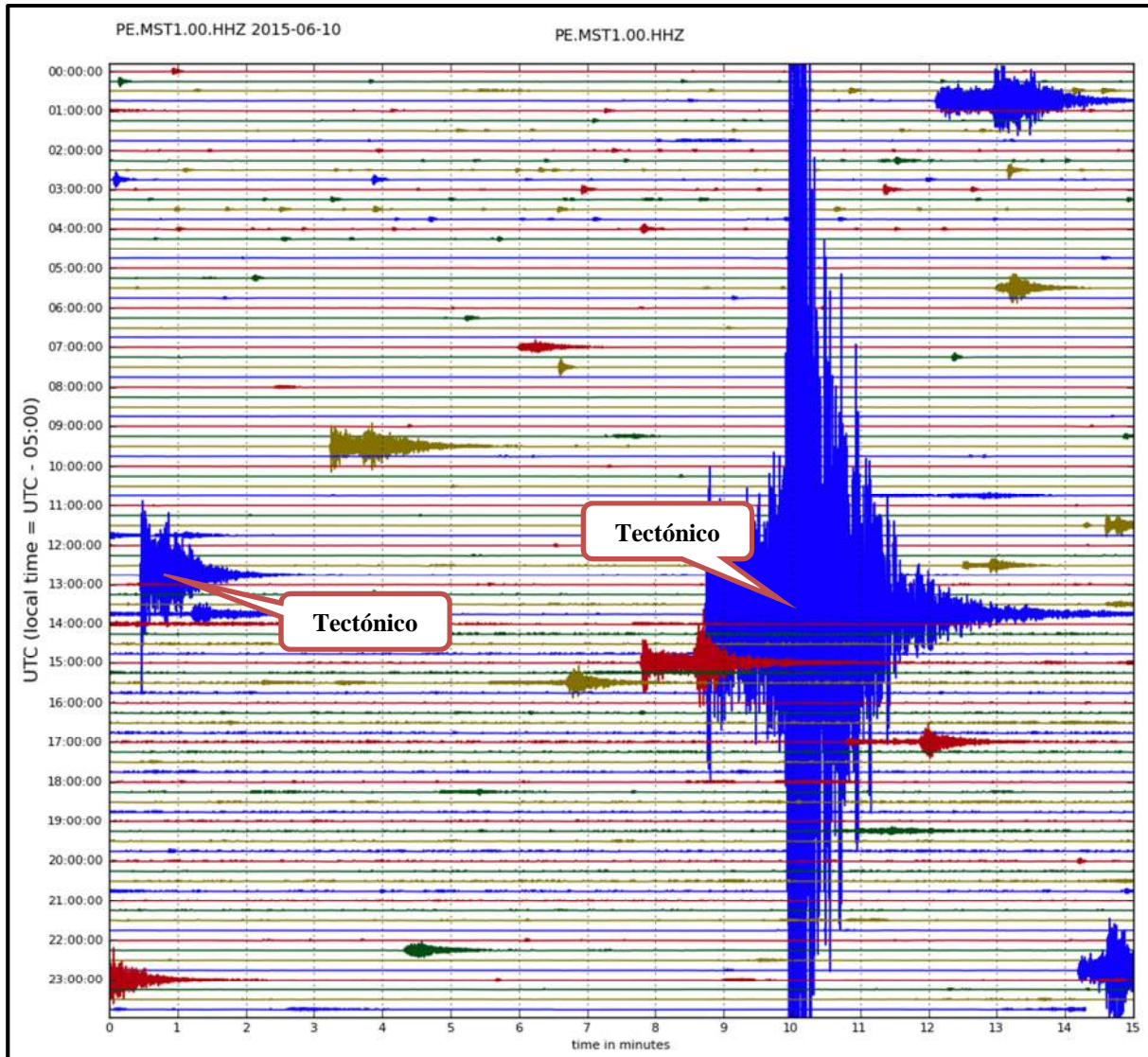