

REPORTE SEMANAL DE LA ACTIVIDAD DEL VOLCÁN UBINAS

RSUBN-05-2020/DGAR-INGEMMET Semanal: del 27 de enero al 02 de febrero del 2020

IMAGEN DE MONITOREO VISUAL EN TIEMPO REAL



MAPA DE PELIGROS

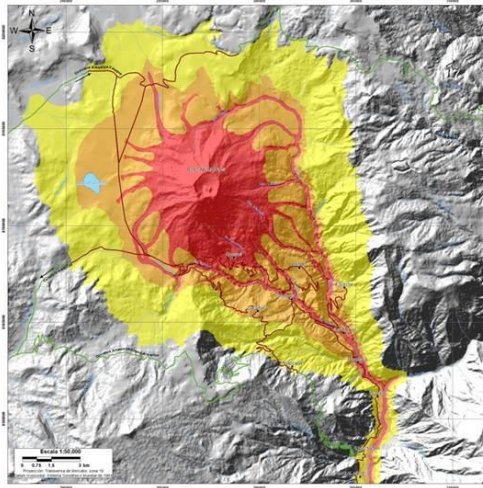

NIVEL DE ALERTA

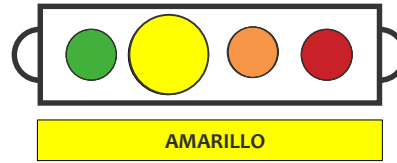

CONCLUSIONES

- Se observó emisiones blancas de 2000 metros sobre el cráter del volcán con dirección noroeste.
- El gas volcánico (SO_2) registró el 28 de enero, con un valor máximo de 1800 toneladas/día, valor considerado como moderado.
- La actividad sísmica, no presenta cambios significativos.

En general, el volcán Ubinas, presenta actividad eruptiva baja, no se espera cambios significativos en los próximos días.
Alta probabilidad de ocurrencia de lahares

RECOMENDACIONES

- Mantener el nivel de alerta de actividad en amarillo.
- Informarse permanentemente de la actividad.
- No acercarse en un radio menor a 6 km del cráter.
- No exponerse a la ceniza volcánica. De no poder evitarlo cubrirse la nariz y boca con paños húmedos o mascarilla, limpiarse los ojos y refrescar la garganta con abundante agua pura.
- Seguir las recomendaciones de las autoridades.

ACTIVIDAD SÍSMICA

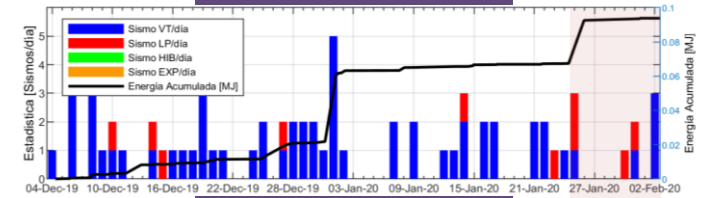

ALTURA EMISIONES

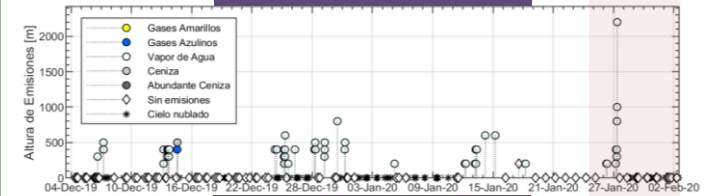

EMISIÓN de SO_2

