

IMAGEN DE MONITOREO VISUAL EN TIEMPO REAL

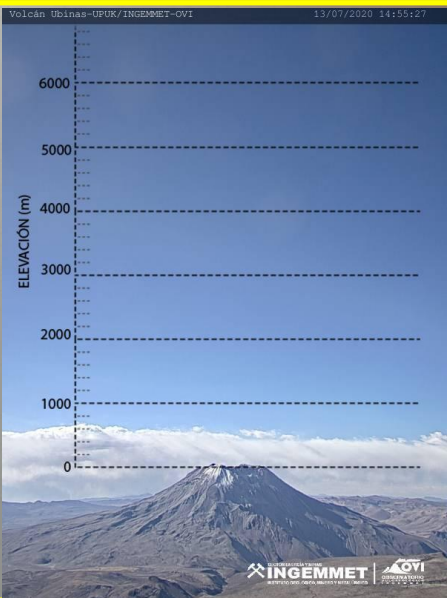

NIVEL DE ALERTA

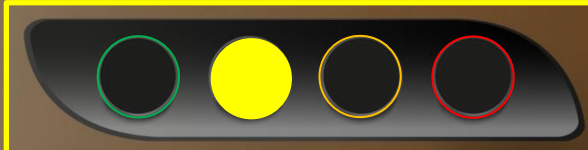

CONCLUSIONES

No se observó emisión, el gas magmático SO₂ alcanzó un flujo máximo de 200 toneladas/día. El registro del MultiGAS indica que el magma se mantiene profundo. Se registró un sismo VT asociado al fracturamiento de rocas. No se registra deformación volcánica.

La actividad del volcán Ubinas se mantiene en niveles bajos.

RECOMENDACIONES

- Mantenerse informado sobre la actividad del Ubinas.
- Consultar el mapa de peligros del volcán.

PARÁMETROS DE MONITOREO

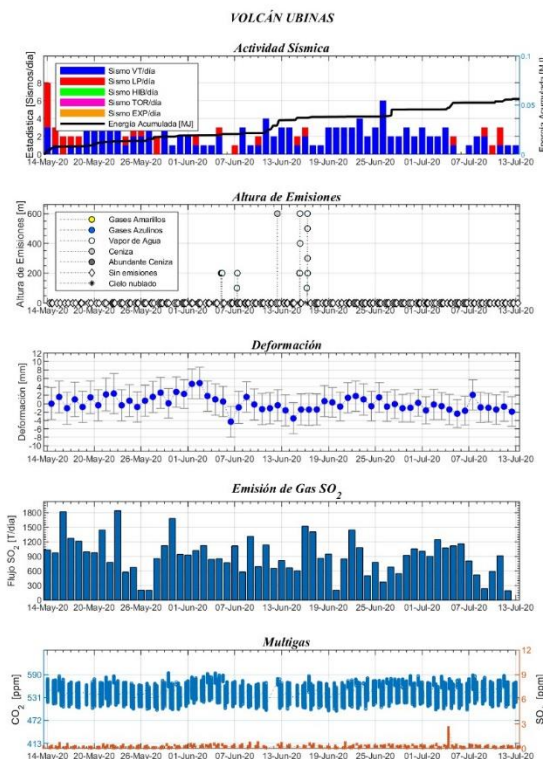

VISTA DEL CRATER DEL VOLCAN UBINAS

