

IMAGEN DE MONITOREO VISUAL EN TIEMPO REAL

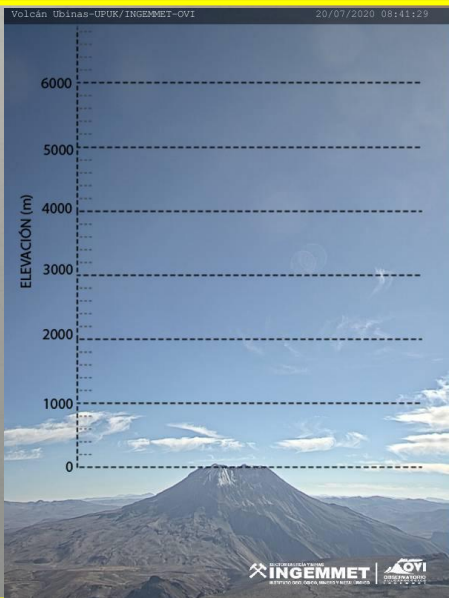

NIVEL DE ALERTA



CONCLUSIONES

No se observó emisión, el gas magmático  $SO_2$  alcanzó un flujo máximo de 900 toneladas/día. El registro del MultiGAS indica que el magma se mantiene profundo. Se registró un sismo LP, asociado al movimiento de fluidos. No se registra deformación volcánica.

*La actividad del volcán Ubinas se mantiene en niveles bajos.*

RECOMENDACIONES

- Mantenerse informado sobre la actividad del Ubinas.
- Consultar el mapa de peligros del volcán.

PARÁMETROS DE MONITOREO

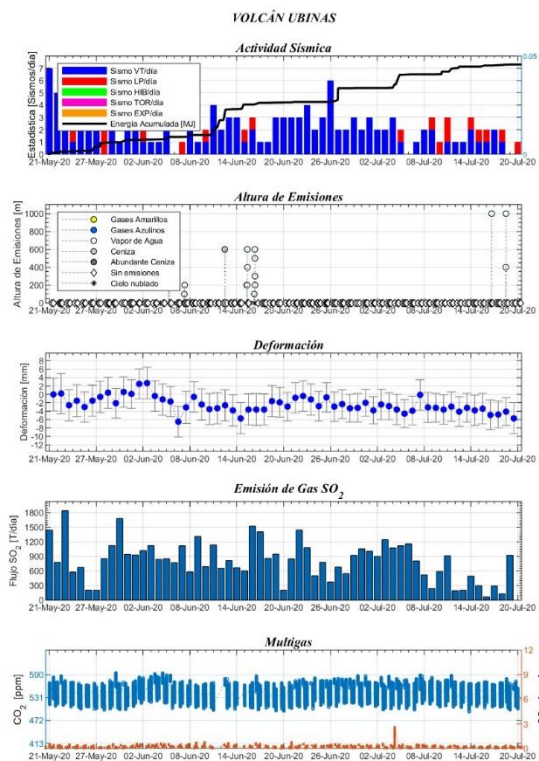

VISTA DEL CRATER DEL VOLCAN UBINAS

